Neubau Avia Tankstelle mit Gewerbe und Wohnungen, 8730 Uznach
Dachgeschoss: Wohnung 3.2 Grundriss 1:100

KUSTER + HAGER

Projektnummer: 7369
Plannummer: A4_3.2

Datum: 10.01.17
Gez.: Andina Se

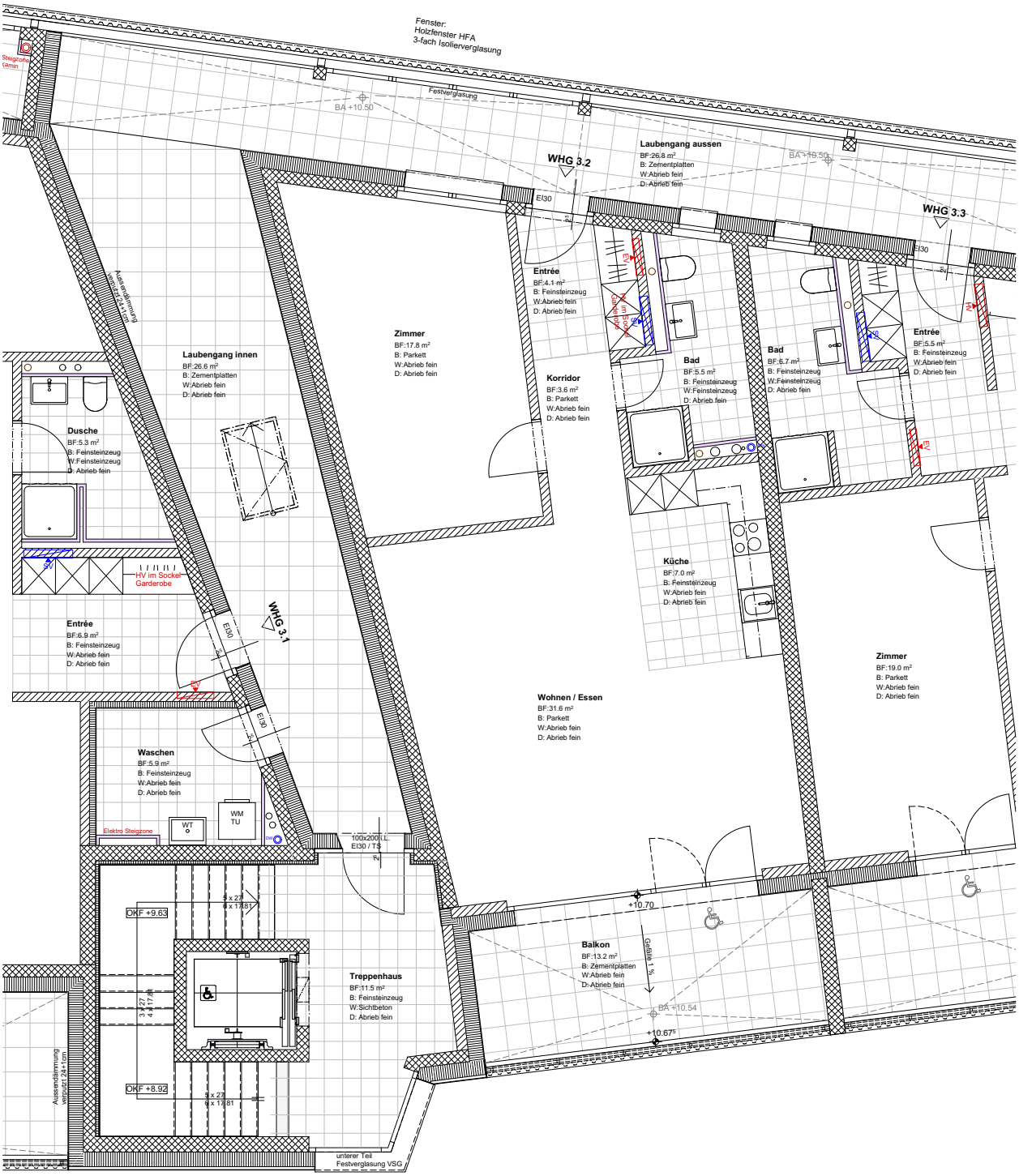

Eternitfassade 8 mm
Hinterlüftung 45 mm
Dämmung 24 cm